

# Repertorio de Recursos y Servicios de Atención a mujeres en situación de violencia

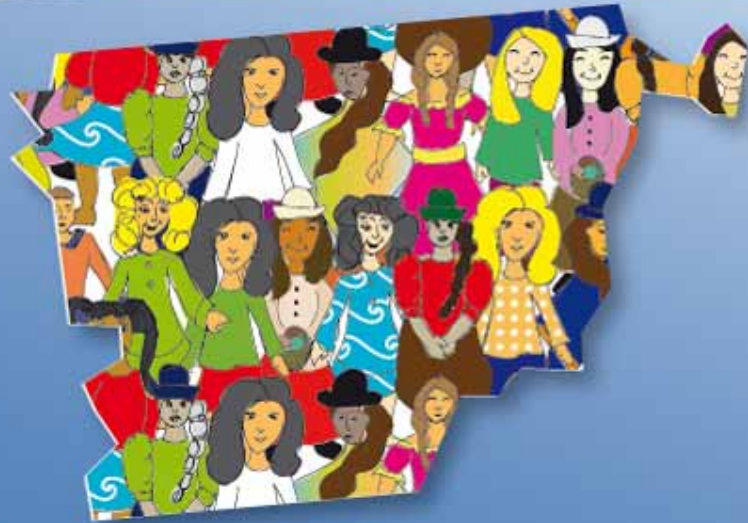

Provincia de Chubut  
2010 - 2011



*Consejo Nacional de las Mujeres*  
*Dirección Nacional de Asistencia Técnica – Área Monitoreo*

Para rectificar o ampliar los datos correspondientes a la provincia, por favor informarlo a:  
[coordinformat@cnm.gov.ar](mailto:coordinformat@cnm.gov.ar)

- Documento realizado por:

***Norma Cristina Garbarini***

***María Carolina Busquier***

Dirección Nacional de Asistencia Técnica- Área Monitoreo

Consejo Nacional de las Mujeres

- Colaboración:

***Bianca Agostini***

***Irene Segovia***

Coordinación Informática- Consejo Nacional de las Mujeres

***Roberta Armida***

***Diana Hernández***

Dirección Nacional de Asistencia Técnica- Consejo Nacional de las Mujeres

- Ilustraciones:

***Sebastián Otero***

Dirección Nacional de Comunicación, Información y Difusión- Consejo Nacional de las Mujeres

**JUZGADO DE PAZ**

Jueza: Estela María TAPIA  
Tel.: 02149 / 02903 – 490149

Tipo de organización: Gubernamental  
Áreas de trabajo: Acciones judiciales.  
Actividades: Dictado de las resoluciones de su competencia y toma de la medidas que correspondan conforme a los hechos denunciados

**Aldera Beileiro**

**Aldea Epulef**

**JUZGADO DE PAZ**

Jueza Norma Edith ANÍBAL

Tipo de organización: Gubernamental  
Áreas de trabajo: Acciones judiciales.  
Actividades: Dictado de las resoluciones de su competencia y toma de la medidas que correspondan conforme a los hechos denunciados

**JUZGADO DE PAZ**

Jueza: María José Hourcade

Tel. semipúblico en la escuela: 02945 - 470300 - Fax 02945 – 470301

Tipo de organización: Gubernamental  
Áreas de trabajo: Acciones judiciales.  
Actividades: Dictado de las resoluciones de su competencia y toma de la  
medidas que correspondan conforme a los hechos  
denunciados

**Buen Pasto**

**ÁREA ACCIÓN SOCIAL MUNICIPAL**

Dirección: San Martín 570 9111  
Tel.: 0297-4963040 / 0297154165766  
E-mail: municamarones@gmail.com

Tipo de organización: Gubernamental  
Áreas de trabajo: Cuestiones de genero y violencia familiar.  
Actividades:  
Referente: Roberts, Delia

**COMISARIA DISTRITO CAMARONES**

Jefe: Of. Insp. Eduardo QUIJON  
Dirección: Julio Roca s/n  
Tel.: 0297 - 4963026

Tipo de organización: Gubernamental  
Áreas de trabajo: Tareas específicas del área  
Actividades: Recibe las denuncias de violencia familiar, dando a conocer de inmediato dichas denuncias a las Fiscalías que por turno corresponda y al Juez de Familia que se encuentre en turno, a fin de que se adopten las medidas que el caso requiera. Aplica y lleva a cabo las primeras instrucciones dictadas por la Fiscalía y el Juez de Familia. Notifica a las partes sobre la resolución recaída como consecuencia de la denuncia.

**CENTRO DE ATENCIÓN DEFENSORIA**

Sra. Lidia Lucía RAMIREZ  
Dirección: J. A. Roca y 9 de Julio  
Tel.: (0297) 4963122

**JUZGADO DE PAZ**

Juez: Marcelo Fabián RODRIGUEZ  
Tel.: 02036 / 0297 – 4963036

Tipo de organización: Gubernamental  
Áreas de trabajo: Acciones judiciales.  
Actividades: Dictado de las resoluciones de su competencia y toma de la medidas que correspondan conforme a los hechos denunciados.

**Camaronés**

**JUZGADO DE PAZ**

Juez:

Tel.: 06830 / 490830

Tipo de organización:

Gubernamental

Áreas de trabajo:

Acciones judiciales.

Actividades:

Dictado de las resoluciones de su competencia y toma de las medidas que correspondan conforme a los hechos denunciados

**Canquel**

**JUZGADO DE PAZ**

Juez/a

Tel.: 05055 / 02945 – 494055

Tipo de organización: Gubernamental  
Áreas de trabajo: Acciones judiciales.  
Actividades: Dictado de las resoluciones de su competencia y toma de las medidas que correspondan conforme a los hechos denunciados

**Carrenleufu**

**DESARROLLO SOCIAL MUNICIPAL**

Dirección: Av. 15 de Diciembre-Manzana 57 - C.P. 9217  
Tel.: 02945-498040 02945-15465602 (Valeria)  
E-mail: social.cholila@hotmailo.com / junio.chol@hotmail (Valeria)

Tipo de organización: Gubernamental  
Áreas de trabajo: Cuestiones de genero y violencia familiar.  
Actividades:  
Referente: Valeria Edith Campos

**COMISARÍA DISTRITO CHOLILA**

Jefe: Oficial Principal Marcelo Alejandro Silva  
Dirección: Calle sin nombre  
Tel.: (02945) 498011  
E-Mail: comisariacholila@hotmail.com

Tipo de organización: Gubernamental  
Áreas de trabajo: Tareas específicas del área  
Actividades: Recibe las denuncias de violencia familiar, dando a conocer de inmediato dichas denuncias a las Fiscalías que por turno corresponda y al Juez de Familia que se encuentre en turno, a fin de que se adopten las medidas que el caso requiera. Aplica y lleva a cabo las primeras instrucciones dictadas por la Fiscalía y el Juez de Familia. Notifica a las partes sobre la resolución recaída como consecuencia de la denuncia.

**JUZGADO DE PAZ**

Jueza: Nanci Evangelina DIAZ  
Tel.: 04316 / 490316

Tipo de organización: Gubernamental  
Áreas de trabajo: Acciones judiciales.  
Actividades: Dictado de las resoluciones de su competencia y toma de la medidas que correspondan conforme a los hechos denunciado

**Cholila**

**COMISARÍA DISTRITO COLAN CONHUE**

Jefe: Of. Insp. Miguel Ángel Arancibia Aballay  
Dirección: Ruta 25 y Leandro Alem  
Tel.: (02944) 499045

Tipo de organización:	Gubernamental
Áreas de trabajo:	Tareas específicas del área
Actividades:	Recibe las denuncias de violencia familiar, dando a conocer de inmediato dichas denuncias a las Fiscalías que por turno corresponda y al Juez de Familia que se encuentre en turno, a fin de que se adopten las medidas que el caso requiera. Aplica y lleva a cabo las primeras instrucciones dictadas por la Fiscalía y el Juez de Familia. Notifica a las partes sobre la resolución recaída como consecuencia de la denuncia

**Colan Conhue**

**ÁREA MUJER**

Secretaría de Desarrollo Humano  
Municipalidad de Sarmiento  
Dirección: San Martín 722  
Tel.: 0297 - 489-3451  
Horario: 7 a 13 hs.

Tipo de organización: Gubernamental  
Áreas de trabajo: Cuestiones de genero, violencia familiar y protección de niñas, niños y adolescentes.  
Actividades: Protección de Derechos, seguimiento de casos, derivación a refugio municipal en situaciones de riesgo.  
Referente: Elena Raquel Colsani / Débora Suárez

**SERVICIO DE PROTECCIÓN DE DERECHOS**

Dirección de Género y Equidad  
Secretaría de Desarrollo Humano  
Municipalidad de Sarmiento  
Dirección: Ameghino 356  
Tel.: 0297 - 4893401 0297 154-758146: atiende **las 24 hs. los 365 días** del año  
E-mail:

Tipo de organización: Gubernamental  
Áreas de trabajo:  
Actividades: Asistencia a través de un equipo interdisciplinario, trabajo en red con otras instituciones. Se deriva a refugio si la evaluación del riesgo lo estima necesario.

**SERVICIO ASISTENCIA a la VÍCTIMA DEL DELITO**

Ministerio Público Fiscal  
Dirección: Av. Ingeniero Coronel 556  
Tel.: 0297 - 4898090 / 4898067  
Horario: 7 a 13 hs.

Tipo de organización: Gubernamental  
Áreas de trabajo: Víctimas de delito  
Actividades: Interviene, un equipo interdisciplinario, cuando ha existido delito (lesiones, amenazas, hurto, violación, etc.), no sólo los cometidos contra mujeres y varones.  
Referente: Lic. Sandra Romero y Dra. María Laura Mansilla

**COMISARIA DISTRITO SARMIENTO**

Jefe: Crio. José Segundo Pérez  
Dirección: 12 de Octubre N° 225  
Tel.: 0297 - 493005 (Guardia) – 493164

Tipo de organización: Gubernamental  
Áreas de trabajo: Tareas específicas del área  
Actividades: Recibe las denuncias de violencia familiar, dando a conocer de inmediato dichas denuncias a las Fiscalías que por turno corresponda y al Juez de Familia que se encuentre en turno, a fin de que se adopten las medidas que el caso requiera. Aplica y lleva a cabo las primeras instrucciones dictadas por la Fiscalía y el Juez de Familia. Notifica a las partes sobre la resolución recaída como consecuencia de la denuncia.

**DEFENSORIA**

Defensor Dr. Juan Alberto MAIDANA  
Dirección: Av. Ingeniero Coronel N° 435  
Tel.: (0297) 4893400 - 4893713 Fax: (0297) 4893698

Tipo de organización: Gubernamental  
Actividades: Defensa jurídica de las personas incapacitadas o ausentes a un proceso civil.

**JUZGADO DE PAZ**

Juez Suplente : Eduardo Miguel CEBALLOS  
Tel.: 0297 - 4898019

Tipo de organización: Gubernamental  
Áreas de trabajo: Acciones judiciales.  
Actividades: Dictado de las resoluciones de su competencia y toma de las medidas que correspondan conforme a los hechos denunciados

**Colina Sarmiento**

**SERVICIO DE ASISTENCIA A LA VÍCTIMA DEL DELITO**

Poder Judicial  
Dirección: Máximo Abásolo 980 PB  
Tel.: 0297 - 4463568 / 4471569 int. 101

Tipo de organización: Gubernamental  
Áreas de trabajo:  
Actividades: Interviene cuando ha existido delito (lesiones, amenazas, hurto, violación, etc.), no sólo los cometidos contra mujeres.  
Referentes: Lic. Sonia Jalef/Lic. Karina Masia/Lic. Liliana García

**MUNICIPALIDAD DE COMODORO RIVADAVIA**

Prevención y Asistencia de la Violencia hacia la Mujer  
Dirección: Rivadavia 1165  
Tel.: 0297-444-1996

**HOSPITALES**

**HOSPITAL ALVEAR**

San Martín 926 – C.P. U9000AIT  
Tel.: 0297 - 447-4222

**HOSPITAL ALVEAR**

Ramón Lista S/n Km 3 – C.P. U9000DEW  
Tel.: 0297 - 455-0223

**HOSPITAL REGIONAL**

Av. Hipólito Yrigoyen 950 - C.P. U9000DEW  
Tel.: 0297 - 444-2229

**HOSPITAL REGIONAL**

Lago Rivadavia - C.P. U9000DEW  
Tel.: 0297 - 484-3003

**HOSPITAL REGIONAL**

Av. Hipólito Yrigoyen 950 – C.P. U9000DEW  
Tel.: 0297 - 444-2229

Áreas de trabajo : Consultorios externos para atención médica y psicológica en general.  
Actividades: A través de las guardias toma intervención la policía en los casos de accidentes o lesiones que tienen su origen en delitos de violencia familiar y/o violencia de género.

**COMISARÍA DE LA MUJER COMODORO RIVADAVIA**

Jefe. Crio. Crisrina Delia La Torre  
Dirección: Hipólito Yrigoyen 2200  
Tel.: 0297 - 4471994 / 0800-333-6853  
Mail: [criamujerjpch@chubut.gov.ar](mailto:criamujerjpch@chubut.gov.ar) - [jefecriamujercrv@gmail.com](mailto:jefecriamujercrv@gmail.com) - [criamujersriv@gmail.com](mailto:criamujersriv@gmail.com)

Horario: Viernes de 8 a 22 hs. - sábados de 9 a 13 hs. Fuera de los horarios señalados comunicarse al Tel.: (0297) 154289942 ( guardia pasiva)

Áreas de trabajo: Tareas específicas del área  
Actividades: Brinda atención asesoramiento y derivación a mujeres víctimas de violencia intrafamiliar y /o abuso sexual. Cuando se denuncian delitos (lesiones leves y amenazas) se envían las denuncias a las Fiscalías. A la mujer víctima de violencia se le otorga una constancia para iniciar las acciones civiles y se la deriva a la Defensoría Pública. Realiza capacitación en instituciones.

**COMISARIAS**  
**COMISARIA DISTRITO PRIMERA**

Jefe: Crio. Insp. Rubén Alberto Cifuentes  
Dirección: Av. Rivadavia N° 101  
Tel.: 0297 - 4462778 (Guardia)

**COMISARIA DISTRITO CUARTA**

Jefe: Crio. Carlos Omar Sandoval  
Dirección: Sargento Cabral N° 1580  
Tel.: 02965 - 425273 (Guardia)

**COMISARIA DISTRITO QUINTA**

Jefe: Crio. Hugo Fabián Luna  
Dirección: Patricios y Lisandro de la Torre  
Tel.: 0297 - 4481255 (Guardia)

**COMISARIA DISTRITO SEXTA**

Jefe: Crio. Marcelo Domingo Diosquez  
Dirección: Av. Polonia s/n  
Tel.: 02979 - 4441653 – Int. 2654

**COMISARIA DISTRITO SEPTIMO**

Jefe: Crio. Fernando José Simon Terraza  
Dirección: Barrio Máximo Abásolo  
Tel.: 0297 - 4443368/ 444-1097

**COMISARIA DISTRITO KM 8**

Jefe: Crio. Omar Alejandro Pulley  
Dirección: Ruta 1 s/n  
Tel.: 0297 - 4535851

Tipo de organización:	Gubernamental
Áreas de trabajo:	Tareas específicas del área
Actividades:	Brinda atención asesoramiento y derivación a mujeres víctimas de violencia intrafamiliar y /o abuso sexual. Cuando se denuncian delitos (lesiones leves y amenazas) se envían las denuncias a las Fiscalías. A la mujer víctima de violencia se le otorga una constancia para iniciar las acciones civiles y se la deriva a la Defensoría Pública. Realiza capacitación en instituciones.

**JUZGADOS**

**Juzgado de Familia N° 1**

Jueza: Dra. Mabel Clara GONZALEZ de ROMERO

**Juzgado de Familia N° 2**

Jueza: Dra. Diana Silvia GOLUBCZYK de KAZAKEVICH

**Juzgado de Familia N° 3**

Jueza: Dra. Verónica Daniela ROBERT  
Dirección: Carlos Pellegrini 656 / 663  
Tel.: 0297 - 4470164 / 0168 / 0173 / 0176

Tipo de organización:	Gubernamental
Áreas de trabajo:	Acciones judiciales.
Actividades:	Reciben denuncias directas por violencia familiar, no se requiere patrocinio jurídico. Cuentan con un equipo interdisciplinario.

**DEFENSORAS**

Defensor: Dr. Helio Guillermo ÁLVAREZ  
Defensora: Dra. Patricia Beatriz ARANDA OSUNA  
Defensora: Dra. María Andrea CALERI  
Defensora: Dra. Laura NOGUES PERALTA

Dirección: Sarmiento N° 453  
Tel.: 0297 - 444-3124 / 4443530 / 4443540/ 4443078 / 4443571 / 4443878

Tipo de organización: Gubernamental  
Actividades: Defensa jurídica de las personas incapacitadas o ausentes a un proceso civil.

**ASESORIA DE FAMILIA E INCAPACES**

Asesora: Dra. Nora Liliana BANDEO  
Asesora: Dra. María Isabel DÍAZ de FAJARDO  
Asesora: Dra. Patricia Alejandra FERNÁNDEZ  
Dirección: Sarmiento N° 453  
Tel.: 0297 - 444-3124 / 4443530 / 4443540/ 4443078 / 4443571 / 4443878

Tipo de organización: Gubernamental

**JUZGADOS DE PAZ**

Jueza: María Elena Matar  
Jueza: Silvia Susana De los SANTOS  
Tel.: 0297 - 4462473 - Fax a Biblioteca 2942

Tipo de organización: Gubernamental  
Áreas de trabajo: Acciones judiciales.  
Actividades: Dictado de las resoluciones de su competencia y toma de las medidas que correspondan conforme a los hechos denunciados

**LA CASA**

**ALBERGUE**

Municipalidad de Comodoro Rivadavia  
Dirección: Moreno 815 - C.P. 9000 – Comodoro Rivadavia - Chubut  
Tel.: 0297 – 4473330 / 0800-333-3184 / 0800-333-0706  
E-Mail: [sedelacasa@yahoo.com.ar](mailto:sedelacasa@yahoo.com.ar) – [gobierno@comodoro.gov.ar](mailto:gobierno@comodoro.gov.ar)  
Horario: lunes a viernes de 8 a 14 hs.

Tipo de organización: Gubernamental  
Áreas de trabajo: Tareas específicas del área  
Actividades: Contención psicológica y asesoramiento legal para las mujeres víctimas de violencia. Atención por parte de equipo interdisciplinario. Derivación a refugios en los casos necesarios.  
Referente: Lic. Rueda Marta

**DIRECCIÓN DE GÉNERO**

Municipalidad de Comodoro Rivadavia  
Secretaría de Desarrollo Humano y Familia  
Dirección: Rivadavia 1165 – Barrio Centro – Comodoro Rivadavia – C.P.: 9000  
Tel.: 02967 – 444-1996  
E-mail: [sedelacasa@yahoo.com.ar](mailto:sedelacasa@yahoo.com.ar)

Tipo de Organización: Gubernamental  
Áreas de trabajo: Tareas específicas del área  
Actividades: Asistencia a víctimas de violencia y a sus parejas si lo solicitan. Se realizan también talleres de prevención con operadores que trabajan en la comunidad y todas aquellas Instituciones que requieran trabajar sobre la temática. Por un acuerdo firmado con Provincia de Chubut se brinda también asistencia a víctimas de trata de personas, específicamente lo que se refiere a refugio desde el momento que rescatan a la víctima hasta que retornan a su lugar de origen, y el acompañamiento el proceso legal.  
Contamos con un refugio para mujeres y sus [hij@s](mailto:hij@s) que necesariamente necesitan dejar su hogar y no cuentan con red familiar, se les ofrece un lugar provisorio, máximo tres meses, se va evaluando semanalmente

Referente Sra. Marta Rueda

**RED MUJERES NUEVO MILENIO**

Dirección: Pastor Schneider 871  
Tel.: 0297 - 447-6084  
E-mail: [redmujeresnuevomilenio@yahoo.com](mailto:redmujeresnuevomilenio@yahoo.com)  
Horario: lunes a viernes de 12 a 20 hs.

Tipo de organización: No Gubernamental  
Áreas de trabajo: Tareas específicas del área  
Actividades: Asesoramiento y orientación, derivación y seguimiento, asesoría legal y médico para la mujer víctima de violencia. Los servicios son gratuitos.

**ÁREA ACCIÓN SOCIAL MUNICIPAL**

Dirección: San Martín y 25 de Mayo 9204  
Tel.: 02945-494053  
E-Mail: municipalidadcorcovado@hotmail.com

Tipo de organización: Gubernamental  
Áreas de trabajo: Tareas específicas del área  
Actividades: Talleres en Difusión de Derechos  
Referente: Claudina Parra

**COMISARÍA DISTRITO CORCOVADO**

Jefe: Crio. Ariel Esteban González  
Dirección: 25 de Mayo Mz.6  
Tel.: 02945 - 494059

Tipo de organización: Gubernamental  
Áreas de trabajo: Tareas específicas del área  
Actividades: Recibe las denuncias de violencia familiar, dando a conocer de inmediato dichas denuncias a las Fiscalías que por turno corresponda y al Juez de Familia que se encuentre en turno, a fin de que se adopten las medidas que el caso requiera. Aplica y lleva a cabo las primeras instrucciones dictadas por la Fiscalía y el Juez de Familia. Notifica a las partes sobre la resolución recaída como consecuencia de la denuncia.

**JUZGADOS DE PAZ**

Juez: Mario Edgardo BAIGORRIA  
Tel.: 02945 – 494055

Tipo de organización: Gubernamental  
Áreas de trabajo: Acciones judiciales.  
Actividades: Dictado de las resoluciones de su competencia y toma de la medidas que correspondan conforme a los hechos denunciados

**Corcovado**

# Cushamen

## **COMISARÍA DISTRITO CUSHAMEN**

Jefe: Crio. Carlos Luis Epullan  
Dirección: Av. Libertador S/Nº  
Tel.: 02945 - 470748

Tipo de organización: Gubernamental  
Áreas de trabajo: Tareas específicas del área  
Actividades: Recibe las denuncias de violencia familiar, dando a conocer de inmediato dichas denuncias a las Fiscalías que por turno corresponda y al Juez de Familia que se encuentre en turno, a fin de que se adopten las medidas que el caso requiera. Aplica y lleva a cabo las primeras instrucciones dictadas por la Fiscalía y el Juez de Familia. Notifica a las partes sobre la resolución recaída como consecuencia de la denuncia.

## **JUZGADOS DE PAZ**

Juez: Rodrigo Luis TUREO  
Tel.: 02945 – 470747

Tipo de organización: Gubernamental  
Áreas de trabajo: Acciones judiciales.  
Actividades: Dictado de las resoluciones de su competencia y toma de la medidas que correspondan conforme a los hechos denunciados

**COMISARIA DISTRITO DIADEMA ARGENTINA**

Jefe: Of. Ppal. Vicente AVILES  
Dirección: Lago Mascardi N° 525  
Tel.: 0297 - 4484000

Tipo de organización:	Gubernamental
Áreas de trabajo:	Tareas específicas del área
Actividades:	Recibe las denuncias de violencia familiar, dando a conocer de inmediato dichas denuncias a las Fiscalías que por turno corresponda y al Juez de Familia que se encuentre en turno, a fin de que se adopten las medidas que el caso requiera. Aplica y lleva a cabo las primeras instrucciones dictadas por la Fiscalía y el Juez de Familia. Notifica a las partes sobre la resolución recaída como consecuencia de la denuncia.

**Diadema Argentina**

## Dique F. Ameghino

### **COMISARÍA DISTRITO FLORENTINO AMEGHINO**

Jefe: Of. Ppal. Cesar Adrián Bartels  
Tel.: 02965 - 490300

Tipo de organización: Gubernamental  
Áreas de trabajo: Tareas específicas del área  
Actividades: Recibe las denuncias de violencia familiar, dando a conocer de inmediato dichas denuncias a las Fiscalías que por turno corresponda y al Juez de Familia que se encuentre en turno, a fin de que se adopten las medidas que el caso requiera. Aplica y lleva a cabo las primeras instrucciones dictadas por la Fiscalía y el Juez de Familia. Notifica a las partes sobre la resolución recaída como consecuencia de la denuncia.

### **JUZGADOS DE PAZ**

Juez: Evaristo del Carmen Méndez  
Tel.: 02965 - 490316

Tipo de organización: Gubernamental  
Áreas de trabajo: Acciones judiciales.  
Actividades: Dictado de las resoluciones de su competencia y toma de las medidas que correspondan conforme a los hechos denunciados

**ÁREA ACCIÓN SOCIAL MUNICIPAL**

Dirección: Av. 25 de Mayo 9107  
Tel.: 02965-492052 / 008  
E-Mail: matildehuenelaf@yahoo.com.ar

Tipo de organización: Gubernamental  
Áreas de trabajo: Tareas específicas del área  
Actividades: Difusión de derechos  
Referente: Matilde Huenelaf

**COMISARÍA DISTRITO DAVALON**

Jefe: Subcrio. José Luis Posse  
Dirección: Raúl V. Díaz s/nº -Dolavon  
Tel.: 02965 - 492001

Tipo de organización: Gubernamental  
Áreas de trabajo: Tareas específicas del área  
Actividades: Recibe las denuncias de violencia familiar, dando a conocer de inmediato dichas denuncias a las Fiscalías que por turno corresponda y al Juez de Familia que se encuentre en turno, a fin de que se adopten las medidas que el caso requiera. Aplica y lleva a cabo las primeras instrucciones dictadas por la Fiscalía y el Juez de Familia. Notifica a las partes sobre la resolución recaída como consecuencia de la denuncia.

**JUZGADOS DE PAZ**

Jueza: Delia Inés DOURADO  
Tel.: 02965 - 492107

Tipo de organización: Gubernamental  
Áreas de trabajo: Acciones judiciales.  
Actividades: Dictado de las resoluciones de su competencia y toma de la medidas que correspondan conforme a los hechos denunciados

**Dolavon**

**JUZGADO DE PAZ**

Jueza: Ester MEJUTO  
Tel.: 490250 semipúblico

Tipo de organización: Gubernamental  
Áreas de trabajo: Acciones judiciales.  
Actividades: Dictado de las resoluciones de su competencia y toma de las medidas que correspondan conforme a los hechos denunciados

**El Escorial**

**ÁREA ACCIÓN SOCIAL**

Dirección: Islas Malvinas s/n 9411  
Tel.: 02944-471514 / 02944471-504  
E-Mail: [minihoyo@gmail.com](mailto:minihoyo@gmail.com)

Tipo de organización: Gubernamental  
Áreas de trabajo: Tareas específicas del área  
Actividades: Protección de Derechos  
Referente: Lezcano, María

**ASOCIACIÓN DE MUJERES PARA EL DESARROLLO DEL NIÑO Y LA FAMILIA – EL HOYO**

Dirección: Ruta 40 ex 258 – El Hoyo  
Tel: 02944-15617366  
E-mail: [mari.saracho@gmail.com](mailto:mari.saracho@gmail.com)

Titular: Alicia Ulieldín  
Marisa Saracho

**COMISARÍA DISTRITO EL HOYO**

Jefe: Subcrio. Julio Héctor Nasif  
Dirección: Ruta 258  
Tel.: 02944 - 471563

Tipo de organización: Gubernamental  
Áreas de trabajo: Tareas específicas del área  
Actividades: Recibe las denuncias de violencia familiar, dando a conocer de inmediato dichas denuncias a las Fiscalías que por turno corresponda y al Juez de Familia que se encuentre en turno, a fin de que se adopten las medidas que el caso requiera. Aplica y lleva a cabo las primeras instrucciones dictadas por la Fiscalía y el Juez de Familia. Notifica a las partes sobre la resolución recaída como consecuencia de la denuncia.

**SERVICIO ASISTENCIA A LA VÍCTIMA DEL DELITO**

Poder judicial  
Dirección: Amancay 495  
Tel.: 02944 - 471271

Tipo de organización: Gubernamental  
Áreas de trabajo: Tareas específicas del área  
Actividades: Interviene cuando ha existido delito (lesiones, amenazas, hurto, violación, etc.), no sólo los cometidos contra mujeres.  
Referente: Lic. Magdalena Jenny

**JUZGADO DE PAZ**

Juez: Mario Gabino DIAZ  
Tel.: 02944 – 471553

Tipo de organización: Gubernamental  
Áreas de trabajo: Acciones judiciales.  
Actividades: Dictado de las resoluciones de su competencia y toma de las medidas que correspondan conforme a los hechos denunciados

**ACCIÓN SOCIAL MUNICIPAL**

Dirección: Córdoba s/n 9210  
Tel.: 02945-495150 / Int. 222/ 219

Tipo de organización: Gubernamental  
Áreas de trabajo: Tareas específicas del área  
Actividades:  
Referente: Lic. Uarte, Estefanía

**HOSPITAL SUB ZONAL EL MAITEN**

Dirección: PATAGONIA 615 CP(U9210)  
Tel.: 02945 - 49-5187

Tipo de organización: Gubernamental  
Áreas de trabajo: Consultorios externos para atención médica y psicológica en general.  
Actividades: A través de las guardias toma intervención la policía en los casos de accidentes o lesiones que tienen su origen en delitos de violencia familiar y/o violencia de género.

**COMISARÍA EL MAITÉN**

Jefe: Subcrio. Martín Omar Betbede  
Dirección: Calle s/nombre, El Maitén  
Tel.: 02945 - 495138

Tipo de organización: Gubernamental  
Áreas de trabajo: Tareas específicas del área  
Actividades: Recibe las denuncias de violencia familiar, dando a conocer de inmediato dichas denuncias a las Fiscalías que por turno corresponda y al Juez de Familia que se encuentre en turno, a fin de que se adopten las medidas que el caso requiera. Aplica y lleva a cabo las primeras instrucciones dictadas por la Fiscalía y el Juez de Familia. Notifica a las partes sobre la resolución recaída como consecuencia de la denuncia.

**JUZGADO DE PAZ**

Juez: Guillermo Enrique Palmieri  
Tel.: 02945 – 495142

Tipo de organización: Gubernamental  
Áreas de trabajo: Acciones judiciales.  
Actividades: Dictado de las resoluciones de su competencia y toma de las medidas que correspondan conforme a los hechos denunciados

**ÁREA MUJER EL MANTÉN**

Municipalidad de El Maitén  
Dirección: Av. San Martín s/n – C.P. 9210 – Maitén - Chubut  
Tel.: 02945-495150 / 465117 / 495119 / Conmutador: 02945-495150 int. 222  
Mail. coopmaiten@red42.com.ar

Referentes: Sra. Beatriz Bergesse  
Intendente Cocciolo

**El Maitén**

**COMISARÍA EPUYÉN**

Jefe: Of. Ppal. Leonardo Fabián, Montecino

Tel.: 02945 - 499031

Tipo de organización:

Gubernamental

Áreas de trabajo:

Tareas específicas del área

Actividades:

Recibe las denuncias de violencia familiar, dando a conocer de inmediato dichas denuncias a las Fiscalías que por turno corresponda y al Juez de Familia que se encuentre en turno, a fin de que se adopten las medidas que el caso requiera. Aplica y lleva a cabo las primeras instrucciones dictadas por la Fiscalía y el Juez de Familia. Notifica a las partes sobre la resolución recaída como consecuencia de la denuncia.

**JUZGADO DE PAZ**

Juez: Juan Héctor HUAIQUIL

Tel.: 02945 – 499051

Tipo de organización:

Gubernamental

Áreas de trabajo:

Acciones judiciales.

Actividades:

Dictado de las resoluciones de su competencia y toma de las medidas que correspondan conforme a los hechos denunciados

**Epuyen**

**CONSEJO MUNICIPAL DE LA MUJER ESQUEL - ALBERGUE**

Municipalidad de Esquel  
Dirección: Mitre 524 – C.P. 9200 – Esquel - Chubut  
Tel.: 02945 - 451921 / 923 / 925 / 939 – 02945-15687256  
Mail: [b\\_lila904@hotmail.com](mailto:b_lila904@hotmail.com) [mentradas@esquel.gov.ar](mailto:mentradas@esquel.gov.ar)

Tipo de organización: Gubernamental  
Áreas de trabajo: Tareas específicas del área  
Actividades: Talleres de sensibilización, cooperativismo, salud  
Referente: Sra. Beuter, Estela  
Intendente Rafael Williams

**SERVICIO DE ASISTENCIA A LA VÍCTIMA DEL DELITO**

Ministerio Público Fiscal  
Dirección: Alvear 543 1º piso C.P. 9200  
Tel.: 02945 - 456520/ 451204/ 451297/ 451578

Tipo de organización: Gubernamental  
Áreas de trabajo: Tareas específicas del área  
Actividades: Interviene cuando ha existido delito (lesiones, amenazas, hurto, violación, etc.), no sólo los cometidos contra mujeres.  
Referente: Lic. Luisa Pasquini

**HOSPITAL ZONAL ESQUEL**

Dirección: 25 DE MAYO 150 CP(U9200ACD)  
Tel.: 02945 - 450222

Tipo de organización: Gubernamental  
Áreas de trabajo: Consultorios externos para atención médica y psicológica en general.  
Actividades: A través de las guardias toma intervención la policía en los casos de accidentes o lesiones que tienen su origen en delitos de violencia familiar y/o violencia de género.

**COMISARIA DISTRITO PRIMERA**

Jefe: Crio. Insp. Rubén Alberto Cifuentes  
Dirección: Av. Rivadavia N° 101  
Tel.: 0297 - 4462778 (Guardia)

Tipo de organización: Gubernamental  
Áreas de trabajo: Tareas específicas del área  
Actividades: Recibe las denuncias de violencia familiar, dando a conocer de inmediato dichas denuncias a las Fiscalías que por turno corresponda y al Juez de Familia que se encuentre en turno, a fin de que se adopten las medidas que el caso requiera. Aplica y lleva a cabo las primeras instrucciones dictadas por la Fiscalía y el Juez de Familia. Notifica a las partes sobre la resolución recaída como consecuencia de la denuncia.

Jueza: Dra. Mariela Alejandra GONZALEZ

**Esquel**

**JUZGADOS**

**Juzgado de Familia N° 1**

**Juzgado de Familia N° 2**

Jueza: Dra. Claudia Lía Melidoni  
Tel.: 02945 – 15526368

Tipo de organización: Gubernamental  
Áreas de trabajo: Acciones judiciales.  
Actividades: Reciben denuncias directas por violencia familiar, no se requiere patrocinio jurídico. Cuentan con un equipo interdisciplinario.

**DEFENSORIA**

Defensor: Dr. Fernando RADZIWILOWSKI  
Defensora: Dra. Alba María RECHENE  
Defensor: Dr. Gerardo Ángel TAMBUSI  
Dirección: Alvear N° 523  
Tel.: 02945 - 456464 - 456465 - 456466 - 454609 - 454582 - 454618

Tipo de organización: Gubernamental  
Actividades: Defensa jurídica de las personas incapacitadas o ausentes a un proceso civil.

**ASESORIA DE FAMILIA E INCAPACES**

Abogada Adjunta: Dra. Romina Lía AZZOLINI  
Abogado Adjunto: Dr. Miguel Ángel CONTRERAS  
Abogada Adjunta: Dra. Gilda Daniela SAUNDERS  
Dirección: Alvear N° 523  
Tel.: 02945 - 456464 - 456465 - 456466 - 454609 - 454582 - 454618

**JUZGADO DE PAZ**

Juez: Ramón AZZOLINI  
Dirección: San Martín 1266  
Tel.: 02945 - 451419 - 451418 – 451417

Tipo de organización: Gubernamental  
Áreas de trabajo: Acciones judiciales.  
Actividades: Dictado de las resoluciones de su competencia y toma de las medidas que correspondan conforme a los hechos denunciados

**JUZGADO DE PAZ**

Juez: José Abelino BARRIENTOS

Tel. Municipio 02903 – 490310

Tipo de organización: Gubernamental  
Áreas de trabajo: Acciones judiciales.  
Actividades: Dictado de las resoluciones de su competencia y toma de las medidas que correspondan conforme a los hechos denunciados

**Facundo**

**ÁREA ACCIÓN SOCIAL MUNICIPAL**

Dirección: Av. Eugenio Tello 744  
Tel.: 02965 - 491198  
E-Mail: [asocialgaiman@gmail.com](mailto:asocialgaiman@gmail.com)

Tipo de organización: Gubernamental  
Áreas de trabajo: Tareas específicas del área  
Actividades:

**CASA DE LA MUJER GAIMAN**

Municipalidad de Gaiman  
Dirección: Plaza Julio A. Roca s/n – C.P. 9105 – Gaiman - Chubut  
Tel.: 02965-491912 / 02965-491014  
Fax: 491336

Tipo de Organización:  
Áreas de trabajo:  
Mail: [mgaiman@ar.inter.net](mailto:mgaiman@ar.inter.net)

Referentes: Sr. Juan Davies  
Sr. Gabriel Restucchia

**HOSPITAL RURAL**

Dirección: GDOR TELLO S/n CP(U9105)  
Tel.: 02965 - 49-1002

Tipo de organización: Gubernamental  
Áreas de trabajo: Consultorios externos para atención médica y psicológica en general.  
Actividades: A través de las guardias toma intervención la policía en los casos de accidentes o lesiones que tienen su origen en delitos de violencia familiar y/o violencia de género.

**COMISARÍA DISTRITO GAIMAN**

Jefe: Sub Crio. Walter Williams  
Dirección: Gdor. Tello N° 712  
Tel.: 02965 - 491017

Tipo de organización: Gubernamental  
Áreas de trabajo: Tareas específicas del área  
Actividades: Recibe las denuncias de violencia familiar, dando a conocer de inmediato dichas denuncias a las Fiscalías que por turno corresponda y al Juez de Familia que se encuentre en turno, a fin de que se adopten las medidas que el caso requiera. Aplica y lleva a cabo las primeras instrucciones dictadas por la Fiscalía y el Juez de Familia. Notifica a las partes sobre la resolución recaída como consecuencia de la denuncia

**JUZGADO DE PAZ**

Jueza: Carina Antonia MATTAR  
Tel.: 02965 - 491045

Tipo de organización: Gubernamental  
Áreas de trabajo: Acciones judiciales.  
Actividades: Dictado de las resoluciones de su competencia y toma de las medidas que correspondan conforme a los hechos denunciados

**HOSPITAL RURAL**

Dirección: LOTE 12 CP(U9121XBX)  
Tel.: 02965 - 490410

Tipo de organización: Gubernamental  
Áreas de trabajo: Consultorios externos para atención médica y psicológica en general.  
Actividades: A través de las guardias toma intervención la policía en los casos de accidentes o lesiones que tienen su origen en delitos de violencia familiar y/o violencia de género

**COMISARÍA DISTRITO GAN GAN**

Jefe: Oficial Ppal. César Omar Lloyd  
Dirección: O. Montenegro y 21 de Septiembre  
Tel.: 02965 - 490404

Tipo de organización: Gubernamental  
Áreas de trabajo: Tareas específicas del área  
Actividades: Recibe las denuncias de violencia familiar, dando a conocer de inmediato dichas denuncias a las Fiscalías que por turno corresponda y al Juez de Familia que se encuentre en turno, a fin de que se adopten las medidas que el caso requiera. Aplica y lleva a cabo las primeras instrucciones dictadas por la Fiscalía y el Juez de Familia. Notifica a las partes sobre la resolución recaída como consecuencia de la denuncia.

**JUZGADO DE PAZ**

Jueza: María Elisa TACCARI  
Tel.: 02965 - 490405

Tipo de organización: Gubernamental  
Áreas de trabajo: Acciones judiciales.  
Actividades: Dictado de las resoluciones de su competencia y toma de las medidas que correspondan conforme a los hechos denunciados

**Gan Gan**

**HOSPITAL RURAL**

Dirección: SOLAR C Mza. 9 C.P. U9121XBA  
Tel.: 02965 - 49-0510

Tipo de organización: Gubernamental  
Áreas de trabajo: Consultorios externos para atención médica y psicológica en general.  
Actividades: A través de las guardias toma intervención la policía en los casos de accidentes o lesiones que tienen su origen en delitos de violencia familiar y/o violencia de género

**COMISARÍA DISTRITO GASTRE**

Jefe: Sub. Crio. Carlos Gustavo Sosa  
Dirección: Lloica S/Nº  
Tel.: 02965 - 490533

Tipo de organización: Gubernamental  
Áreas de trabajo: Tareas específicas del área  
Actividades: Recibe las denuncias de violencia familiar, dando a conocer de inmediato dichas denuncias a las Fiscalías que por turno corresponda y al Juez de Familia que se encuentre en turno, a fin de que se adopten las medidas que el caso requiera. Aplica y lleva a cabo las primeras instrucciones dictadas por la Fiscalía y el Juez de Familia. Notifica a las partes sobre la resolución recaída como consecuencia de la denuncia.

**JUZGADO DE PAZ**

Juez: Leonardo Marcelo Riera  
Tel.: 02965 - . 490513

Tipo de organización: Gubernamental  
Áreas de trabajo: Acciones judiciales.  
Actividades: Dictado de las resoluciones de su competencia y toma de las medidas que correspondan conforme a los hechos denunciados

Gastre

## **Gral. Mosconi**

### **COMISARIA DISTRITO GENERAL MOSCONI**

Jefe: Crio. Néstor Blas Buttazzi

Dirección: Av. Libertador – San Martín N° 2857

Tel.: 0297 - 4557755 (Guardia)

Tipo de organización:

Gubernamental

Áreas de trabajo:

Tareas específicas del área

Actividades:

Recibe las denuncias de violencia familiar, dando a conocer de inmediato dichas denuncias a las Fiscalías que por turno corresponda y al Juez de Familia que se encuentre en turno, a fin de que se adopten las medidas que el caso requiera. Aplica y lleva a cabo las primeras instrucciones dictadas por la Fiscalía y el Juez de Familia. Notifica a las partes sobre la resolución recaída como consecuencia de la denuncia.

**ÁREA MUJER GOBERNADOR COSTA**

Municipalidad de Gobernador Costa  
Dirección: Av. J. A. Roca s/n – C.P. 9223 – Gobernador Costa - Chubut  
Tel.: 02945-491252 / 02945-491057 / 02945-491004 / 0297-154211337  
Mail: [municipalidadgobcosta@gmail.com](mailto:municipalidadgobcosta@gmail.com)

Tipo de organización: Gubernamental  
Áreas de trabajo: Tareas específicas del área  
Actividades:  
Referente: Marcela Ríos  
Intendente: Marcela Amado

**HOSPITAL RURAL**

Dirección: Gral. José de San Martín S/n – C.P. U9223  
Tel.: 02945 - 491010

Tipo de organización: Gubernamental  
Áreas de trabajo: Consultorios externos para atención médica y psicológica en general.  
Actividades: A través de las guardias toma intervención la policía en los casos de accidentes o lesiones que tienen su origen en delitos de violencia familiar y/o violencia de género

**COMISARÍA DISTRITO GOBERNADOR COSTA**

Jefe: Crio. Víctor Hugo Acosta  
Dirección: Lote 53 Solar Mz9  
Tel.: 02945 - 491133

Tipo de organización: Gubernamental  
Áreas de trabajo: Tareas específicas del área  
Actividades: Recibe las denuncias de violencia familiar, dando a conocer de inmediato dichas denuncias a las Fiscalías que por turno corresponda y al Juez de Familia que se encuentre en turno, a fin de que se adopten las medidas que el caso requiera. Aplica y lleva a cabo las primeras instrucciones dictadas por la Fiscalía y el Juez de Familia. Notifica a las partes sobre la resolución recaída como consecuencia de la denuncia.

**CENTRO DE ATENCION DE DEFENSORIA PÚBLICA**

Sra. Silvina Gisel BARRIOS  
Dirección: Juzgado de Paz de Gobernador Costa  
Tel.: 02945 - 491154

Tipo de organización: Gubernamental  
Actividades: Defensa jurídica de las personas incapacitadas o ausentes a un proceso civil.

**JUZGADO DE PAZ**

Juez Suplente : Miguel Ángel CARRILLO  
Tel.: 02945 – 491154

Tipo de organización: Gubernamental  
Áreas de trabajo: Acciones judiciales.  
Actividades: Dictado de las resoluciones de su competencia y toma de las medidas que correspondan conforme a los hechos denunciados

**ÁREA ACCIÓN SOCIAL  
MUNICIPAL**

Dirección: Av. Benito Fernández s/n  
Tel.: 02945-479106/ 479150/ 9201  
E-Mail: accionsocialgualjaina@hotmail.com

Tipo de organización: Gubernamental  
Áreas de trabajo: Tareas específicas del área  
Actividades:  
Referente: Ojeda, beatriz Celma

**HOSPITAL RURAL**

Dirección: GUALJAINA S/n CP(U9202)  
Tel.: 02945 - 479160

Tipo de organización: Gubernamental  
Áreas de trabajo: Consultorios externos para atención médica y psicológica en general.  
Actividades: A través de las guardias toma intervención la policía en los casos de accidentes o lesiones que tienen su origen en delitos de violencia familiar y/o violencia de género

**COMISARÍA DISTRITO GUALJAINA**

Jefe: Oficial Ppal. José Luis Muñoz  
Dirección: Calle sin Nombre – s/n  
Tel.: 02945 - 479140

Tipo de organización: Gubernamental  
Áreas de trabajo: Tareas específicas del área  
Actividades: Recibe las denuncias de violencia familiar, dando a conocer de inmediato dichas denuncias a las Fiscalías que por turno corresponda y al Juez de Familia que se encuentre en turno, a fin de que se adopten las medidas que el caso requiera. Aplica y lleva a cabo las primeras instrucciones dictadas por la Fiscalía y el Juez de Familia. Notifica a las partes sobre la resolución recaída como consecuencia de la denuncia.

**JUZGADO DE PAZ**

Juez: Marcelo Horacio LIMARIERI  
Tel.: 02945 – 479137

Tipo de organización: Gubernamental  
Áreas de trabajo: Acciones judiciales.  
Actividades: Dictado de las resoluciones de su competencia y toma de las medidas que correspondan conforme a los hechos denunciados

Gualjaina

**ÁREA ACCIÓN SOCIAL MUNICIPAL**

Dirección: Belgrano s/n  
Tel.: 02945-496010 9220  
E-Mail: sanmartin1901@yahoo.com.ar

Tipo de organización: Gubernamental  
Áreas de trabajo: Tareas específicas del área  
Actividades: Protección de derechos  
Referente: Cristian Antrichipay, Carmona, Adriana Encargada de  
Protección de Derechos

**HOSPITAL JOSE DE SAN MARTIN**

Dirección: Dr. Manuel Belgrano S/n – C.P. U9220  
Tel.: 02945 - 496020

Tipo de organización: Gubernamental  
Áreas de trabajo: Consultorios externos para atención médica y psicológica en  
general.  
Actividades: A través de las guardias toma intervención la policía en los  
casos de accidentes o lesiones que tienen su origen en delitos  
de violencia familiar y/o violencia de género

**COMISARÍA DISTRITO JOSÉ DE SAN MARTÍN**

Jefe: Subcrio. Hugo Humberto Jacquemin  
Dirección: Lote D Mz. 24  
Tel.: 02945 - 496079

Tipo de organización: Gubernamental  
Áreas de trabajo: Tareas específicas del área  
Actividades: Recibe las denuncias de violencia familiar, dando a conocer de  
inmediato dichas denuncias a las Fiscalías que por turno  
corresponda y al Juez de Familia que se encuentre en turno, a  
fin de que se adopten las medidas que el caso requiera. Aplica  
y lleva a cabo las primeras instrucciones dictadas por la Fiscalía  
y el Juez de Familia. Notifica a las partes sobre la resolución  
recaída como consecuencia de la denuncia.

**JUZGADO DE PAZ**

Juez: Luis Alberto Bascuñan  
Tel.: 02945 – 496076

Tipo de organización: Gubernamental  
Áreas de trabajo: Acciones judiciales.  
Actividades: Dictado de las resoluciones de su competencia y toma de la  
medidas que correspondan conforme a los hechos  
denunciados.

**José de San Martín**

**COMISARIA DISTRITO LAGO BLANCO**

Jefe: Of. Ppal. Waldemar Ferreira  
Dirección: Hamer s/n  
Tel.: 02903 - 490411

Tipo de organización: Gubernamental  
Áreas de trabajo: Tareas específicas del área  
Actividades: Recibe las denuncias de violencia familiar, dando a conocer de inmediato dichas denuncias a las Fiscalías que por turno corresponda y al Juez de Familia que se encuentre en turno, a fin de que se adopten las medidas que el caso requiera. Aplica y lleva a cabo las primeras instrucciones dictadas por la Fiscalía y el Juez de Familia. Notifica a las partes sobre la resolución recaída como consecuencia de la denuncia.

**JUZGADO DE PAZ**

Juez: Oscar Raúl Bustamante  
Tel.: 02903 – 490432

Tipo de organización: Gubernamental  
Áreas de trabajo: Acciones judiciales.  
Actividades: Dictado de las resoluciones de su competencia y toma de las medidas que correspondan conforme a los hechos denunciados

**Lago Blanco**

**ÁREA MUJER LAGO PUELO**

Municipalidad de Lago Puelo

Dirección: Av. 2 de abril s/n - C.P. 9211 – Lago Puelo - Chubut

Tel.: 02944-499082/ 499384 / 499573 / 02944-15661638

E-mail: [romujer@hotmail.com](mailto:romujer@hotmail.com) / [intendencia@lagopuelo.gov.ar](mailto:intendencia@lagopuelo.gov.ar) / [prensa@lagopuelo.gov.ar](mailto:prensa@lagopuelo.gov.ar)

Tipo de organización: Gubernamental  
Áreas de trabajo:  
Actividades: Talleres de sensibilización, cooperativismo, salud  
Referente: Sra. Loyola, Ro  
Intendente Ivan Fernández

**HOSPITAL RURAL**

Dirección: MACIZO L C.P. U9211 – Lago Puelo - Chubut

Tel.: 02944 - 499041

Tipo de organización: Gubernamental  
Áreas de trabajo: Consultorios externos para atención médica y psicológica en general.  
Actividades: A través de las guardias toma intervención la policía en los casos de accidentes o lesiones que tienen su origen en delitos de violencia familiar y/o violencia de género

**COMISARÍA DISTRITO LAGO PUELO**

Jefe: Subcrio. Eduardo Enrique Alonso

Dirección: Islas Malvinas S/Nº

Tel.: 02944 - 499045

Tipo de organización: Gubernamental  
Áreas de trabajo: Tareas específicas del área  
Actividades: Recibe las denuncias de violencia familiar, dando a conocer de inmediato dichas denuncias a las Fiscalías que por turno corresponda y al Juez de Familia que se encuentre en turno, a fin de que se adopten las medidas que el caso requiera. Aplica y lleva a cabo las primeras instrucciones dictadas por la Fiscalía y el Juez de Familia. Notifica a las partes sobre la resolución recaída como consecuencia de la denuncia.

**CENTRO DE ATENCIÓN DE DEFENSORIA PUBLICA**

Sra. Norma Susana Díaz

Dirección: Juzgado de Paz de Lago Puelo

Tel.: 02944) 499676

Tipo de organización: Gubernamental  
Actividades: Defensa jurídica de las personas incapacitadas o ausentes a un proceso civil.

**JUZGADO DE PAZ**

Juez: Raúl Aníbal Ibarra

Tel.: 02944 – 499060

Tipo de organización: Gubernamental  
Áreas de trabajo: Acciones judiciales.  
Actividades: Dictado de las resoluciones de su competencia y toma de las medidas que correspondan conforme a los hechos denunciados

## **Lagunita Salada**

**JUZGADO DE PAZ**

Jueza: Inés BARRIOCANAL

Tel. semipúblico en Comuna 490720

Tipo de organización:	Gubernamental
Áreas de trabajo:	Acciones judiciales.
Actividades:	Dictado de las resoluciones de su competencia y toma de las medidas que correspondan conforme a los hechos denunciados

**JUZGADO DE PAZ**

Jueza: Mirta Noemí LISAZU

Tel.: 02945 - 470530

Tipo de organización: Gubernamental  
Áreas de trabajo: Acciones judiciales.  
Actividades: Dictado de las resoluciones de su competencia y toma de la medidas que correspondan conforme a los hechos denunciados

**Languiño**

**COMISARIA DISTRITO BARRIO LAPRIDA**

Jefe: Sub Crio. Oscar Marcelo Conrad  
Dirección: Jamaica s/nº  
Tel.: 0297 - 4560599

Tipo de organización:	Gubernamental
Áreas de trabajo:	Tareas específicas del área
Actividades:	Recibe las denuncias de violencia familiar, dando a conocer de inmediato dichas denuncias a las Fiscalías que por turno corresponda y al Juez de Familia que se encuentre en turno, a fin de que se adopten las medidas que el caso requiera. Aplica y lleva a cabo las primeras instrucciones dictadas por la Fiscalía y el Juez de Familia. Notifica a las partes sobre la resolución recaída como consecuencia de la denuncia.

**Laprida**

**ÁREA MUJER**

Poder Ejecutivo Comunal  
Dirección:  
Tel.: 02965-490810  
E.mail: comunarurallasplumas@hotmail.com

Tipo de organización: Gubernamental  
Áreas de trabajo:  
Actividades:  
Referente: Mónica Alcasay (Pta. Comuna)

**HOSPITAL RURAL**

Dirección: SOLAR A Mas 17 - C.P. U9101XAE  
Tel.: 02965 - 490843

Tipo de organización: Gubernamental  
Áreas de trabajo: Consultorios externos para atención médica y psicológica en general.  
Actividades: A través de las guardias toma intervención la policía en los casos de accidentes o lesiones que tienen su origen en delitos de violencia familiar y/o violencia de género

**COMISARÍA DISTRITO LAS PLUMAS**

Jefe: Crio. Ángel Demetrio Constantinoff  
Dirección: Avda. Gral. San Martín s/n  
Tel.: 02965 - 490848

Tipo de organización: Gubernamental  
Áreas de trabajo: Tareas específicas del área  
Actividades: Recibe las denuncias de violencia familiar, dando a conocer de inmediato dichas denuncias a las Fiscalías que por turno corresponda y al Juez de Familia que se encuentre en turno, a fin de que se adopten las medidas que el caso requiera. Aplica y lleva a cabo las primeras instrucciones dictadas por la Fiscalía y el Juez de Familia. Notifica a las partes sobre la resolución recaída como consecuencia de la denuncia.

**JUZGADO DE PAZ**

Jueza: Gladis Mabel CARRANZA  
Tel.: 02965 - 490830

Tipo de organización: Gubernamental  
Áreas de trabajo: Acciones judiciales.  
Actividades: Dictado de las resoluciones de su competencia y toma de la medidas que correspondan conforme a los hechos denunciados

## Playa Unión

### **COMISARÍA DISTRITO PLAYA UNIÓN**

Jefe: Crio. Paulo Daniel Heredia  
Domicilio: Rifleros y Rosas  
Tel.: 02945 - 496163

Tipo de organización:	Gubernamental
Áreas de trabajo:	Tareas específicas del área
Actividades:	Recibe las denuncias de violencia familiar, dando a conocer de inmediato dichas denuncias a las Fiscalías que por turno corresponda y al Juez de Familia que se encuentre en turno, a fin de que se adopten las medidas que el caso requiera. Aplica y lleva a cabo las primeras instrucciones dictadas por la Fiscalía y el Juez de Familia. Notifica a las partes sobre la resolución recaída como consecuencia de la denuncia.

**COMISARÍA DISTRITO PASO DE INDIOS**

Jefe: Of. Ppal. Walter Martín Pedraza  
Dirección:  
Tel.: 02965 - 497262

Tipo de organización: Gubernamental  
Áreas de trabajo: Tareas específicas del área  
Actividades: Recibe las denuncias de violencia familiar, dando a conocer de inmediato dichas denuncias a las Fiscalías que por turno corresponda y al Juez de Familia que se encuentre en turno, a fin de que se adopten las medidas que el caso requiera. Aplica y lleva a cabo las primeras instrucciones dictadas por la Fiscalía y el Juez de Familia. Notifica a las partes sobre la resolución recaída como consecuencia de la denuncia.

**JUZGADO DE PAZ**

Juez: Argentino Guillermo Soria  
Tel.: 02965 - 497269

Tipo de organización: Gubernamental  
Áreas de trabajo: Acciones judiciales.  
Actividades: Dictado de las resoluciones de su competencia y toma de la medidas que correspondan conforme a los hechos denunciados

## Paso del Sapo

### **COMISARÍA DISTRITO PASO DEL SAPO**

Jefe: Sub Crio. Jacobo Ariel Chavero  
Dirección: Calle sin Nombren – s/n  
Tel.: 02945 - 479936

Tipo de organización: Gubernamental  
Áreas de trabajo: Tareas específicas del área  
Actividades: Recibe las denuncias de violencia familiar, dando a conocer de inmediato dichas denuncias a las Fiscalías que por turno corresponda y al Juez de Familia que se encuentre en turno, a fin de que se adopten las medidas que el caso requiera. Aplica y lleva a cabo las primeras instrucciones dictadas por la Fiscalía y el Juez de Familia. Notifica a las partes sobre la resolución recaída como consecuencia de la denuncia.

### **JUZGADO DE PAZ**

Jueza: Marta Cosmen  
Tel.: 02945 – 479969

Tipo de organización: Gubernamental  
Áreas de trabajo: Acciones judiciales.  
Actividades: Dictado de las resoluciones de su competencia y toma de las medidas que correspondan conforme a los hechos denunciados

**ÁREA MUJER PUERTO MADRYN**

Municipalidad de Puerto Madryn  
Dirección: Belgrano 206 – C.P. 9120 – Puerto Madryn - Chubut  
Tel.: 02965-453480 / 02965-471595 / 02965-471599  
E-mail: [municipio@madryn.gov.ar](mailto:municipio@madryn.gov.ar)

Tipo de organización: Gubernamental  
Áreas de trabajo:  
Actividades: Programa comunidad saludable  
Referente: Intendente Sr. Carlos Elicache

**SERVICIO ASISTENCIA A LA VÍCTIMA DEL DELITO**

Poder judicial  
Dirección: Gral. Mosconi 44  
Tel.: 02965 - 451060 Int. 156/157

Tipo de organización: Gubernamental  
Áreas de trabajo:  
Actividades: Interviene cuando ha existido delito (lesiones, amenazas, hurto, violación, etc.), no sólo los cometidos contra mujeres.  
Referente: Lic. Vanina Menghini / Lic. Sandra Scolari

**HOSPITAL SUB ZONAL PUERTO MADRYN**

Dirección: Roberto Gomez S/n - C.P. U9120  
Tel.: 02965 - 453030

Tipo de organización: Gubernamental  
Áreas de trabajo: Consultorios externos para atención médica y psicológica en general.  
Actividades: A través de las guardias toma intervención la policía en los casos de accidentes o lesiones que tienen su origen en delitos de violencia familiar y/o violencia de género

**COMISARIAS**

**COMISARIA DISTRITO PRIMERA**

Jefe: Crio. Insp. Rubén Alberto Cifuentes  
Dirección: Av. Rivadavia N° 101  
Tel.: 0297 - 4462778 (Guardia)

**COMISARÍA DISTRITO SEGUNDA DE PUERTO MADRYN**

Jefe: Crio. Juan Enrique Coliñir  
Dirección: Pedro Derbes y Nueva León- B° Aluar - Pto. Madryn  
Tel.: 02965 - 454245 (Guardia)

**COMISARÍA DISTRITO TERCERA DE PUERTO MADRYN**

Jefe: Crio. Juan Manuel Caimi  
Dirección: Av. Juan B. Justo N° 1783  
Tel.: 02965 - 456666

Tipo de organización: Gubernamental  
Áreas de trabajo: Tareas específicas del área  
Actividades: Recibe las denuncias de violencia familiar, dando a conocer de inmediato dichas denuncias a las Fiscalías que por turno corresponda y al Juez de Familia que se encuentre en turno, a fin de que se adopten las medidas que el caso requiera. Aplica y lleva a cabo las primeras instrucciones dictadas por la Fiscalía y el Juez de Familia. Notifica a las partes sobre la resolución recaída como consecuencia de la denuncia.

**JUZGADOS**

**Juzgado de Familia N° 1**

Jueza: Dra. María Fernanda Palma  
Dirección: Galina N° 160 entre Mosconi y Paulina Escaro  
Tel.: 02965 - 470338

**Juzgado de Familia N° 2**

Jueza: Dra. Delma Irina Viani  
Dirección: Galina N° 160 entre Mosconi y Paulina Escaro  
Tel.: 02965 - 470318

Tipo de organización: Gubernamental  
Áreas de trabajo: Acciones judiciales.  
Actividades: Reciben denuncias directas por violencia familiar, no se requiere patrocinio jurídico. Cuentan con un equipo interdisciplinario.

**DEFENSORIA**

Defensora. Dra. Mónica Beatriz Espara  
Defensora. Dra. María Rosa Corradini  
Dirección: Bolívar N° 75  
Tel. / Fax: 02965 - 470206 - 458283

Tipo de organización: Gubernamental  
Actividades: Defensa jurídica de las personas incapacitadas o ausentes a un proceso civil.

**ASESORIA DE FAMILIA E INCAPACES**

Asesora. Dra. María Alejandra Malvichini  
Dirección: Roque Sáenz Peña 241 1er piso  
Tel.: 02965 – 457676

**JUZGADO DE PAZ**

Juez: Silvia Renee IDIARTE  
Tel.: 02965 - 451757 - 451060 - 451271 – (fax 451736) Int.115, 140 y 167

Tipo de organización: Gubernamental  
Áreas de trabajo: Acciones judiciales.  
Actividades: Dictado de las resoluciones de su competencia y toma de las medidas que correspondan conforme a los hechos denunciados

**CONSEJO MUJER MUNICIPAL DE LA MUJER PUERTO PIRÁMIDES**

Municipalidad de Puerto Pirámides

Dirección: Av. De las Ballena s/n

Tel.: 02965-15662956 / 02965-15673359 / 02965-495084 / 495053 / 495000

E-mail: [mujerdelsur\\_06@hotmail.com](mailto:mujerdelsur_06@hotmail.com) – [ballenafranca@puertopiramides.gov.ar](mailto:ballenafranca@puertopiramides.gov.ar)

Tipo de organización: Gubernamental  
Áreas de trabajo:  
Actividades:  
Referente: Sra. Partucci, Adriana  
Intendente Sr. Carlos Albani

**COMISARÍA DISTRITO PUERTO PIRÁMIDES**

Jefe: Subcrio. Víctor Argentino Urrutia

Dirección: Av. Roca s/n

Tel.: 02965 - 495024

Tipo de organización: Gubernamental  
Áreas de trabajo: Tareas específicas del área  
Actividades: Recibe las denuncias de violencia familiar, dando a conocer de inmediato dichas denuncias a las Fiscalías que por turno corresponda y al Juez de Familia que se encuentre en turno, a fin de que se adopten las medidas que el caso requiera. Aplica y lleva a cabo las primeras instrucciones dictadas por la Fiscalía y el Juez de Familia. Notifica a las partes sobre la resolución recaída como consecuencia de la denuncia.

**JUZGADO DE PAZ**

Jueza: Norma Micaela GRAFF

Tel.: 02965 - 495017

Tipo de organización: Gubernamental  
Áreas de trabajo: Acciones judiciales.  
Actividades: Dictado de las resoluciones de su competencia y toma de las medidas que correspondan conforme a los hechos denunciados

**ÁREA MUJER**

Secretaría de Desarrollo Social Municipal  
Dirección: Fragata 25 de Mayo 94  
Tel.: 0297-4453370 (Municipalidad)/ 0297-4451834 /232 Desar. Social 9001  
E-mail: municipalidad@radatelli.com.ar

Tipo de organización: Gubernamental  
Áreas de trabajo:  
Actividades: Programas de empleo  
Referente: Barone Denis

**COMISARIA DISTRITO RADA TILLY**

Jefe: Sub Crio. Pablo Atilio Jaramillo  
Dirección: Fragata Sarmiento s/nro  
Tel.: 0297 - 4452200 (Guardia)

Tipo de organización: Gubernamental  
Áreas de trabajo: Tareas específicas del área  
Actividades: Recibe las denuncias de violencia familiar, dando a conocer de inmediato dichas denuncias a las Fiscalías que por turno corresponda y al Juez de Familia que se encuentre en turno, a fin de que se adopten las medidas que el caso requiera. Aplica y lleva a cabo las primeras instrucciones dictadas por la Fiscalía y el Juez de Familia. Notifica a las partes sobre la resolución recaída como consecuencia de la denuncia.

**JUZGADO DE PAZ**

Jueza: Elsa Beatriz Solachi  
Tel.: 0297 – 4451115

Tipo de organización: Gubernamental  
Áreas de trabajo: Acciones judiciales.  
Actividades: Dictado de las resoluciones de su competencia y toma de las medidas que correspondan conforme a los hechos denunciados

**Rada Tilly**

**ÁREA PROVINCIAL GÉNERO Y EQUIDAD**

Subsecretaría de Desarrollo Humano y Familia  
Ministerio de la Familia y Promoción Social.  
Dirección: Av. 9 de Julio 280 C.P. U9103CRP  
Tel.: 02965 - 481119 int. 305  
E-Mail: argeneroyequida@yahoo.com.ar – sdesarrollo@chubut.gov.ar

Tipo de organización: Gubernamental  
Áreas de trabajo: Cuestiones de genero y violencia familiar.  
Actividades:

**CENTRO INTEGRAL DE LA MUJER - ALBERGUE**

Municipalidad de Rawson  
Dirección: Mariano Moreno 650 - C.P.9103 – Rawson - Chubut  
Tel.: 02965-4845110 / 15698066 / 02965-481990  
E-Mail: monicadrianamolina@yahoo.com.ar

Tipo de organización: Gubernamental  
Áreas de trabajo: Cuestiones de genero y violencia familiar.  
Actividades: Proyecto ``Una vida sin Violencia``  
Referente: Sra. Molina, Mónica  
Intendente Dr. Adrián López

**SERVICIO ASISTENCIA A LA VÍCTIMA DEL DELITO**

Poder judicial  
Dirección: Mariano Moreno 759  
Tel.: 02965 - 481648  
Horario:

Tipo de organización: Gubernamental  
Áreas de trabajo: Cuestiones de genero y violencia familiar.  
Actividades: Interviene cuando ha existido delito (lesiones, amenazas, hurto, violación, etc.), no sólo los cometidos contra mujeres.  
Referentes: Lic. Gloria Echave / Lic. Graciela Papaiani / P. Soc. Edgardo Geoffroy

**HOSPITAL RAWSON**

Dirección:  
Tel.: 02965 – 481821 O 107

Tipo de organización: Gubernamental  
Áreas de trabajo: Consultorios externos para atención médica y psicológica en general.  
Actividades: A través de las guardias toma intervención la policía en los casos de accidentes o lesiones que tienen su origen en delitos de violencia familiar y/o violencia de género.

**COMISARÍA DE LA MUJER**

Jefe. Crio. Marcela Alejandra Amado  
Dirección: Pedro Martinez 139  
E-Mail: criamujerjpch@chubut.gov.ar  
Tel.: 02965 - 481718 / 02965-486021

Tipo de organización: Gubernamental  
Áreas de trabajo: Tareas específicas del área

**RAWSON**

*Consejo Nacional de las Mujeres*  
*Dirección Nacional de Asistencia Técnica – Área Monitoreo*

Actividades: Recibe las denuncias de violencia familiar, dando a conocer de inmediato dichas denuncias a las Fiscalías que por turno corresponda y al Juez de Familia que se encuentre en turno, a fin de que se adopten las medidas que el caso requiera. Aplica y lleva a cabo las primeras instrucciones dictadas por la Fiscalía y el Juez de Familia. Notifica a las partes sobre la resolución recaída como consecuencia de la denuncia

**JUZGADOS**

**Juzgado de Familia N° 3**

Juez: Dr. Martín Benedicto ALESI  
Dirección: 25 de Mayo 222  
Tel.: 02965 - 482739 – 482608

Tipo de organización: Gubernamental  
Áreas de trabajo: Acciones judiciales.  
Actividades: Reciben denuncias directas por violencia familiar, no se requiere patrocinio jurídico. Cuentan con un equipo interdisciplinario.

**DEFENSORÍA**

Defensora: Dra. Dora Inês SINA  
Dirección: Av. Irigoyen N° 272  
Tel.: 02965 - 482752 – 484788

Tipo de organización: Gubernamental  
Actividades: Defensa jurídica de las personas incapacitadas o ausentes a un proceso civil.

**ASESORIA DE FAMILIA E INCAPACES**

Asesora: Dra. Gabriela Alexia LÓPEZ  
Dirección: San Martín 211 esq. Jhon Parry Madryn  
Tel.: 02965 - 485556

**JUZGADO DE PAZ**

Jueza: Nora Susana MENDY  
Tel.: 03096 / 484096

Tipo de organización: Gubernamental  
Áreas de trabajo: Acciones judiciales.  
Actividades: Dictado de las resoluciones de su competencia y toma de las medidas que correspondan conforme a los hechos denunciados

**Rawson**

**COMISARIA DISTRITO RICARDO ROJAS**

Jefe: Of. Ppal. Gabriel Andrés Araujo  
Dirección: Quilchamal s/n  
Tel.: 02903 - 490206

Tipo de organización: Gubernamental  
Áreas de trabajo: Tareas específicas del área  
Actividades: Recibe las denuncias de violencia familiar, dando a conocer de inmediato dichas denuncias a las Fiscalías que por turno corresponda y al Juez de Familia que se encuentre en turno, a fin de que se adopten las medidas que el caso requiera. Aplica y lleva a cabo las primeras instrucciones dictadas por la Fiscalía y el Juez de Familia. Notifica a las partes sobre la resolución recaída como consecuencia de la denuncia.

**JUZGADO DE PAZ**

Jueza: Miryam Noemí Espinoza  
Tel.: 02903 – 490239

Tipo de organización: Gubernamental  
Áreas de trabajo: Acciones judiciales.  
Actividades: Dictado de las resoluciones de su competencia y toma de la medidas que correspondan conforme a los hechos denunciados

**Ricardo Rojas**

**HOSPITAL RIO MAYO**

Dirección: Sarmiento y Belgrano – C.P. U9030  
Tel.: 02903 - 420022

Tipo de organización: Gubernamental  
Áreas de trabajo: Consultorios externos para atención médica y psicológica en general.  
Actividades: A través de las guardias toma intervención la policía en los casos de accidentes o lesiones que tienen su origen en delitos de violencia familiar y/o violencia de género

**COMISARIA DISTRITO RIO MAYO**

Jefe: Sub Crio. Juan José Caligaris  
Dirección: 25 de Mayo y Sarmiento  
Tel.: 02903 - 420025

Tipo de organización: Gubernamental  
Áreas de trabajo: Tareas específicas del área  
Actividades: Recibe las denuncias de violencia familiar, dando a conocer de inmediato dichas denuncias a las Fiscalías que por turno corresponda y al Juez de Familia que se encuentre en turno, a fin de que se adopten las medidas que el caso requiera. Aplica y lleva a cabo las primeras instrucciones dictadas por la Fiscalía y el Juez de Familia. Notifica a las partes sobre la resolución recaída como consecuencia de la denuncia.

**CENTRO DE ATENCION DE DEFENSORIA PUBLICA**

Sra. Olga Viviana Alderete  
Dirección: Hipólito Irigoyen N° 760  
Tel.: 02903 - 420405

Tipo de organización: Gubernamental  
Actividades: Defensa jurídica de las personas incapacitadas o ausentes a un proceso civil.

**JUZGADO DE PAZ**

Juez: Miguel Fadel Pacheco  
Tel.: 02903 - 420277

Tipo de organización: Gubernamental  
Áreas de trabajo: Acciones judiciales.  
Actividades: Dictado de las resoluciones de su competencia y toma de las medidas que correspondan conforme a los hechos denunciados

**ÁREA MUJER RÍO MAYO**

Municipalidad de Río Mayo  
Belgrano 585 – C.P. 9030 – Río Mayo - Chubut  
Tel.: 02903-420047 / 02903-420035 – Conmutador  
E-mail: mujer@hotmail.com

Tipo de organización: Gubernamental  
Áreas de trabajo:

Referente: Sra. Paola Santos  
Intendente

**ÁREA MUJER**

Secretaría de Acción Social Municipal  
Dirección: San Martín s/n  
Tel.: 02945-49003 02945-49011 02945-49015 9225  
E.mail: muniriopico@hotmail.com

Tipo de organización: Gubernamental  
Áreas de trabajo:  
Actividades:  
Referente: Knollseinse Vanesa

**COMISARÍA DISTRITO RÍO PICO**

Jefe: Sub. Crio.Oscar Fabián Muñoz  
Dirección: Gral. Roca S/Nº  
Tel.: 02945 - 492020

Tipo de organización: Gubernamental  
Áreas de trabajo: Tareas específicas del área  
Actividades: Recibe las denuncias de violencia familiar, dando a conocer de inmediato dichas denuncias a las Fiscalías que por turno corresponda y al Juez de Familia que se encuentre en turno, a fin de que se adopten las medidas que el caso requiera. Aplica y lleva a cabo las primeras instrucciones dictadas por la Fiscalía y el Juez de Familia. Notifica a las partes sobre la resolución recaída como consecuencia de la denuncia.

**JUZGADO DE PAZ**

Jueza: Leticia Vidma Almendra Carrasco  
Tel.: 02945 – 492010

Tipo de organización: Gubernamental  
Áreas de trabajo: Acciones judiciales.  
Actividades: Dictado de las resoluciones de su competencia y toma de las medidas que correspondan conforme a los hechos denunciados

**Río Pico**

**ÁREA MUJER**

Desarrollo Social  
Municipal  
Dirección: Sarmiento y Boulevard Antorena  
Tel.: 02945-497138 9033  
E-mail: desocial\_senguer@yahoo.com.ar

Tipo de organización: Gubernamental  
Áreas de trabajo:  
Actividades:  
Referente: Valencia Mónica

**COMISARIA DISTRITO RIO SENGUER**

Jefe: Crio. Benigno José Arias  
Dirección: San Martín N° 850  
Tel.: 02945 - 497047

Tipo de organización: Gubernamental  
Áreas de trabajo: Tareas específicas del área  
Actividades: Recibe las denuncias de violencia familiar, dando a conocer de inmediato dichas denuncias a las Fiscalías que por turno corresponda y al Juez de Familia que se encuentre en turno, a fin de que se adopten las medidas que el caso requiera. Aplica y lleva a cabo las primeras instrucciones dictadas por la Fiscalía y el Juez de Familia. Notifica a las partes sobre la resolución recaída como consecuencia de la denuncia.

**JUZGADO DE PAZ**

Jueza: Mirta Eloina Levrier  
**Tel.:** 02945 – 497017

Tipo de organización: Gubernamental  
Áreas de trabajo: Acciones judiciales.  
Actividades: Dictado de las resoluciones de su competencia y toma de las medidas que correspondan conforme a los hechos denunciados

**ÁREA MUJER**

Área Acción Social Municipal  
Dirección: San Martín s/n  
Tel.: 02945-493011 / 493071 9201  
E-mail: municipalidaddeteka@yahoo.com.ar

Tipo de organización: Gubernamental  
Áreas de trabajo:  
Actividades: Talleres de capacitación en cestería, carpintería, trabajo en piedra...  
Referente: Real, Alejandra

**COMISARÍA DISTRITO TECKA**

Jefe: Sub Crio. Nelson Eduardo Varela  
Dirección: Calle s/nombre  
Tel.: 02945-495138

Tipo de organización: Gubernamental  
Áreas de trabajo: Tareas específicas del área  
Actividades: Recibe las denuncias de violencia familiar, dando a conocer de inmediato dichas denuncias a las Fiscalías que por turno corresponda y al Juez de Familia que se encuentre en turno, a fin de que se adopten las medidas que el caso requiera. Aplica y lleva a cabo las primeras instrucciones dictadas por la Fiscalía y el Juez de Familia. Notifica a las partes sobre la resolución recaída como consecuencia de la denuncia.

**JUZGADO DE PAZ**

Jueza: Rosalía HUAIQUIL  
Tel.: 02945 – 493015

Tipo de organización: Gubernamental  
Áreas de trabajo: Acciones judiciales.  
Actividades: Dictado de las resoluciones de su competencia y toma de las medidas que correspondan conforme a los hechos denunciados

**Tecka**

**COMISARÍA DISTRITO TELSEN**

Jefe: Crio. Favio Vicente Catalán

Dirección: San Martín N° 7

Tel.: 02965 - 499342

Tipo de organización: Gubernamental

Áreas de trabajo: Tareas específicas del área

Actividades: Recibe las denuncias de violencia familiar, dando a conocer de inmediato dichas denuncias a las Fiscalías que por turno corresponda y al Juez de Familia que se encuentre en turno, a fin de que se adopten las medidas que el caso requiera. Aplica y lleva a cabo las primeras instrucciones dictadas por la Fiscalía y el Juez de Familia. Notifica a las partes sobre la resolución recaída como consecuencia de la denuncia.

**JUZGADO DE PAZ**

Juez: Alberto Ramón MARTINEZ

Tel.: 02965 - 499350

Tipo de organización: Gubernamental

Áreas de trabajo: Acciones judiciales.

Actividades: Dictado de las resoluciones de su competencia y toma de las medidas que correspondan conforme a los hechos denunciados

**CASA DE LA MUJER**

Desarrollo Humano y Familia  
Dirección: Moreno Norte y Juan Rvans  
Tel.: 02965-435876 / 02965-15505683 9100  
E-mail: intendente@trelew.gov.ar

Tipo de organización: Gubernamental  
Áreas de trabajo:  
Actividades:  
Referente: Sabaza, Alicia

**COORDINACIÓN PROVINCIAL DE LOS SERVICIOS DE ASISTENCIA A LA VÍCTIMA DEL DELITO  
SERVICIO DE ASISTENCIA A LA VÍCTIMA DEL DELITO**

Poder judicial  
Dirección: Rivadavia 163 1º Piso – C.P. 9100  
Tel./fax: 02965 - 424227 / 427169

Tipo de organización: Gubernamental  
Áreas de trabajo:  
Actividades: Interviene cuando ha existido delito (lesiones, amenazas, hurto, violación, etc.), no sólo los cometidos contra mujeres.  
Referente: Dr. Néstor Jáuregui/ Lic. Silvia Elias

**HOSPITAL ZONAL TRELEW**

Dirección: Av. 28 de Julio 140 – C.P. U9100AUO -  
Tel.: 02965 - 427542

Tipo de organización: Gubernamental  
Áreas de trabajo: Consultorios externos para atención médica y psicológica en general.  
Actividades: A través de las guardias toma intervención la policía en los casos de accidentes o lesiones que tienen su origen en delitos de violencia familiar y/o violencia de género

**COMISARIAS**

**COMISARÍA DE LA MUJER**

Jefa. Cria. Marcela Alejandra Amado  
Dirección: Pedro Martinez  
Tel.: 02965 - 481718  
E-Mail: criamujerjpch@chubut.gov.ar

**COMISARIA DE LA MUJER**

Titular: Cria. Sandra Muñoz  
Dirección: San Martín 435  
Tel.: 02965-423557

**COMISARIA DISTRITO PRIMERA**

Jefe: Crio. Insp. Rubén Alberto Cifuentes  
Dirección: Av. Rivadavia N° 101  
Tel.: 0297 - 4462778 (Guardia)

**Comisaría Distrito SEGUNDA DE PUERTO MADRYN**

Jefe: Crio. Juan Enrique Coliñir  
Dirección: Pedro Derbes y Nueva León- Bº Aluar - Pto. Madryn  
Tel.: 02965 - 454245 (Guardia)

**Comisaría Distrito TERCERA DE PUERTO MADRYN**

Jefe: Crio. Juan Manuel Caimi  
Dirección: Av. Juan B. Justo N° 1783  
Tel.: 02965 - 456666

Trelew

**COMISARIA DISTRITO CUARTA**

Jefe: Crio. Carlos Omar Sandoval  
Dirección: Sargento Cabral Nro 1580  
Tel.: 02965 - 425273 (Guardia)  
Tipo de organización: Gubernamental  
Áreas de trabajo: Tareas específicas del área  
Actividades: Recibe las denuncias de violencia familiar, dando a conocer de inmediato dichas denuncias a las Fiscalías que por turno corresponda y al Juez de Familia que se encuentre en turno, a fin de que se adopten las medidas que el caso requiera. Aplica y lleva a cabo las primeras instrucciones dictadas por la Fiscalía y el Juez de Familia. Notifica a las partes sobre la resolución recaída como consecuencia de la denuncia

**JUZGADOS**

**Juzgado de Familia N° 1**

Jueza: Dra. Gladys Susana Rodríguez  
Dirección: Paraguay 89  
Tel.: 02965 - 426628 – 427607

**Juzgado de Familia N° 2**

Jueza: Dra. Silvia Teresita Apaza  
Dirección: Paraguay 89  
Tel.: 02965 - 420153  
Tipo de organización: Gubernamental  
Áreas de trabajo: Acciones judiciales.  
Actividades: Reciben denuncias directas por violencia familiar, no se requiere patrocinio jurídico. Cuentan con un equipo interdisciplinario.

**DEFENSORÍAS PUBLICAS**

Defensora: Dra. Andrea Silvia BUOSI  
Defensora: Dra. Jordana DIDOLICH  
Defensor: Dr. Ricardo Emilio NASSIF  
Defensor: Dr. Nelson RAPIMAN  
Dirección: Paraguay N° 89  
Tel.: 02965 - 421014 – 421643

Tipo de organización: Gubernamental  
Actividades: Defensa jurídica de las personas incapacitadas o ausentes a un proceso civil.

**FUNDACION MADRE LUNA - TERLEW**

Tel.: 15640671 / 15518510  
E-mail: [info@fundacionmadreluna.org.ar](mailto:info@fundacionmadreluna.org.ar)  
Titular Sra. Karina Selva Andrade

**FUNDACION ALBERDI - TRELEW**

Dirección: Alberdi 620  
Tel.: 420901 / 15628440  
E-mail: [victor\\_dettori@yahoo.com.ar](mailto:victor_dettori@yahoo.com.ar)  
Titular: Victor Dettori

**FUNDACIÓN RENACER RENACER PATAGONIA IGLESIA CRISTIANA  
EVANGELICA**

Dirección: Ameghino 748  
Tel.: 15592441  
E-mail: [renacerpatagonia@yahoo.com.ar](mailto:renacerpatagonia@yahoo.com.ar)  
Titular: Diego Pujol

**FUNDACION NACER DE NUEVO TRELEW**

Dirección: Avda. La Plata 1070  
Tel.: 15678136 / 422846  
E-mail: [nacerdenuevo8@hotmail.com](mailto:nacerdenuevo8@hotmail.com)  
Titular Marino Muñoz

**ASESORIA DE FAMILIA E INCAPACES**

Asesora: Dra. María Verónica VAN VLIET  
Tel.: 02965 - 421416  
Asesor: Dr. Alfredo Oscar MARTÍN  
Dirección: Inmigrantes N° 54  
Tel.: (02965) 421383

**JUZGADOS DE PAZ**

Juez: Adrián Gustavo BALLARIN  
Juez: Walter Edgardo VERGALITO  
Tel.: 02965 - 420153

Tipo de organización:

Áreas de trabajo: Gubernamental

Actividades: Acciones judiciales.  
Dictado de las resoluciones de su competencia y toma de las medidas que correspondan conforme a los hechos denunciados

**ÁREA MUJER TRELEW - ALBERGUE**

Municipalidad de Trelew  
Domicilio: Rivadavia 390 – C.P. 9100 – Trelew - Chubut  
Tel.: 02965-455876 / 15505683 – Conmutador: 02965-427910/427936  
Fax.: 02965-27983

Tipo de organización: Gubernamental

Mail: [alilude@hotmail.com](mailto:alilude@hotmail.com) [intendencia@trelew.gov.ar](mailto:intendencia@trelew.gov.ar)

Referentes: Sra. Alicia Sabalza  
Intendente César McCarthy

Trelew

**CENTRO INTEGRAL DE LA MUJER TREVELÍN**

Municipalidad de Trevelín  
Dirección: San Martín 339 – C.P. 9203 – Trevelín - Chubut  
Tel.: 02945-480485 / 02945-480145 / 02945-480145 / 129  
E-mail: [municipiotrevelin@infovia.com.ar](mailto:municipiotrevelin@infovia.com.ar) / [municipiotrevelin@cuidad.com.ar](mailto:municipiotrevelin@cuidad.com.ar)

Tipo de organización: Gubernamental  
Áreas de trabajo:  
Actividades:  
Referente: Dr. Carlos Mantegna

**COMISARÍA DISTRITO TREVELIN**

Jefe: Crio. Daniel Adrián Carrasco  
Dirección: Calle sin nombre  
Tel.: 02945 - 480114

Tipo de organización: Gubernamental  
Áreas de trabajo: Tareas específicas del área  
Actividades: Recibe las denuncias de violencia familiar, dando a conocer de inmediato dichas denuncias a las Fiscalías que por turno corresponda y al Juez de Familia que se encuentre en turno, a fin de que se adopten las medidas que el caso requiera. Aplica y lleva a cabo las primeras instrucciones dictadas por la Fiscalía y el Juez de Familia. Notifica a las partes sobre la resolución recaída como consecuencia de la denuncia

**JUZGADO DE PAZ**

Juez:  
Tel.: 02945 - 480110

Tipo de organización: Gubernamental  
Áreas de trabajo: Acciones judiciales.  
Actividades: Dictado de las resoluciones de su competencia y toma de las medidas que correspondan conforme a los hechos denunciados

**Trevelin**

**ÁREA MUJER SARMIENTO - ALBERGUE**

Municipalidad de Sarmiento

Dirección: San Martín 722 – C.P. 9020 – Sarmiento - Chubut

Tel.: 0297-156248424 / 0297-48934510 / 0297-48933568

Conmutador: 0297-489-3004 / 4893401 / 4893451

Fax: 0297-489-8268

Mail: [areamujermunisar@hotmail.com](mailto:areamujermunisar@hotmail.com) [info@coloniasarmiento.gov.ar](mailto:info@coloniasarmiento.gov.ar)

Referente: Sra. Raquel Colsani  
Intendente Ricardo Britapaja

**Sarmiento**

# *Anexo I*

## *Legislación internacional y de la República Argentina sobre violencia hacia las mujeres*

***Consejo Nacional de las Mujeres  
Dirección Nacional de Asistencia Técnica- Área Monitoreo***

**Convención para la Eliminación de todas las Formas de Discriminación contra la Mujer-CEDAW**

Aprobada por Resolución 34/80 de las Naciones Unidas.  
Ratificada por Ley N° 23.179

**Ley N° 23.179**

**Aprueba la Resolución 34/80 de las Naciones Unidas sobre la Eliminación de todas formas de discriminación contra la mujer.**

Publicada en el Boletín Oficial del 03 de junio de 1985  
Número: 25690

**Ley N° 26.171**

**Apruébase el Protocolo Facultativo de la Convención sobre Eliminación de todas las Formas de Discriminación contra la Mujer, adoptado por la Asamblea General de la Organización de las Naciones Unidas el 6 de octubre de 1999.**

Sancionada: Noviembre 15 de 2006  
Promulgada de Hecho: Diciembre 6 de 2006  
Publicada en el Boletín Oficial del 11-dic.-2006  
Número: 31050

**Convención Interamericana para Prevenir, Sancionar y Erradicar la Violencia Contra la Mujer. "Convención de Belém do Pará".**

Aprobada en Belém do Pará, Brasil, el 9 de junio de 1994, en el vigésimo cuarto período ordinario de sesiones de la Asamblea General de la Organización de los Estados Americanos.  
Ratificada por Ley N° 24.632

**Ley N° 24.632**

**Aprueba la Convención Interamericana para Prevenir, Sancionar y Erradicar la Violencia Contra la Mujer. "Convención de Belém do Pará"-, suscripta en Belém do Pará - Brasil - el 9 de junio de 1994.-**

Publicada en el Boletín Oficial del 09-abr.-1996  
Número: 28370

**Ley N° 26.485**

**Protección integral para prevenir, sancionar y erradicar la violencia contra las mujeres en los ámbitos en que desarrollen sus relaciones interpersonales.**

Publicada en el Boletín Oficial del 14-abr.-2009  
Número: 31632  
Decreto 1.011/2010, Reglamentación Ley 26.485  
Publicada en el Boletín Oficial del 20-jul.-2010  
Número: 31947

**Ley N° 24.417**

**Protección contra la Violencia Familiar.**

Publicada en el Boletín Oficial del 03-ene-1995  
Número: 28052  
Decreto 235/96, Reglamentación Ley 24.417  
Publicada en el Boletín Oficial del 08-mar-1996  
Número: 28350

**Ley N° 25.013**

**Reforma Laboral.**

**Modificación Leyes 24.013, 24.465 Y 24.467**

**Capítulo II, Artículo 11. Reforma Laboral: Introducción de la Figura de Despido Discriminatorio por Razón de Raza, Sexo o Religión.**

Sancionada: Septiembre 2 de 1998.  
Promulgada Parcialmente: Septiembre 22 de 1998

*Consejo Nacional de las Mujeres*  
*Dirección Nacional de Asistencia Técnica – Área Monitoreo*

Publicada en el Boletín Oficial del 24-sep-1998  
Número: 28987

**Ley N° 25.087**

**Delitos contra la Integridad Sexual. Código Penal. Modificación.**

Sancionada: Abril 14 de 1999.  
Promulgada: Mayo 7 de 1999.  
Publicada en el Boletín Oficial del 14-may-1999  
Número: 29147

**Ley N° 25.273**

**Créase un Régimen Especial de Inasistencias Justificadas por razones de gravidez para alumnas que cursen los ciclos mencionados, en establecimientos de jurisdicción nacional, provincial o municipal.**

Sancionada: Junio 29 de 2000.  
Promulgada: Julio 24 de 2000.  
Publicada en el Boletín Oficial del 27-jul.-2000  
Número: 29449

**Ley N° 25.543**

**Establécese la obligatoriedad del ofrecimiento del test diagnóstico del virus de inmunodeficiencia humana, a toda mujer embarazada. Consentimiento expreso y previamente informado. Cobertura. Establecimientos asistenciales. Autoridad de aplicación.**

Sancionada: Noviembre 27 de 2001.  
Promulgada de Hecho: Enero 7 de 2002.  
Publicada en el Boletín Oficial del 09-ene-2002  
Número: 29812

**Ley N° 25.584**

**Prohíbese en los establecimientos de educación pública toda acción institucional que impida el inicio o continuidad del ciclo escolar a alumnas embarazadas.**

Sancionada: Abril 11 de 2002.  
Promulgada: Mayo 2 de 2002.  
Publicada en el Boletín Oficial del 07-may-2002  
Número: 29892

**Ley N° 25.673**

**Créase El Programa Nacional De Salud Sexual Y Procreación Responsable, En el Ámbito del Ministerio De Salud. Objetivos.**

Sancionada: Octubre 30 de 2002.  
Promulgada de Hecho: Noviembre 21 de 2002.  
Publicada en el Boletín Oficial del 22-nov.-2002  
Número: 30032  
Decreto 1.282/2003, Apruébase la Reglamentación de la Ley Nro. 25.673 que como anexo I forma parte integrante del decreto.  
Publicada en el Boletín Oficial del 26-may-2003  
Número: 30157

**Ley N° 25.808**

**Modifícase el artículo 1° de la Ley N° 25.584, estableciéndose que los directivos o responsables de los establecimientos oficiales y privados de educación pública no podrán adoptar acciones institucionales que impidan la prosecución normal de los estudios a las estudiantes en estado de gravidez o durante el período de lactancia, y a los estudiantes en su carácter de progenitores.**

Sancionada: Noviembre 5 de 2003.  
Promulgada: Noviembre 27 de 2003.  
Publicada en el Boletín Oficial del 28-nov.-2003

Número: 30287

**Ley N° 25.929**

**Establécese que las obras sociales regidas por leyes nacionales y las entidades de medicina prepaga deberán brindar obligatoriamente determinadas prestaciones relacionadas con el embarazo, el trabajo de parto, el parto y el postparto, incorporándose las mismas al Programa Médico Obligatorio. Derechos de los padres y de la persona recién nacida.**

Sancionada: Agosto 25 de 2004  
Promulgada: Septiembre 17 de 2004  
Publicada en el Boletín Oficial del 21-sep-2004  
Número: 30489

**Ley N° 26.130**

**Establécese que toda persona mayor de edad tiene derecho a acceder a la realización de las prácticas denominadas "ligadura de trompas de Falopio" y "ligadura de conductos deferentes o vasectomía" en los servicios del sistema de salud. Requisitos. Excepción. Consentimiento informado. Cobertura. Objeción de conciencia.**

Sancionada: Agosto 9 de 2006  
Promulgada: Agosto 28 de 2006  
Publicada en el Boletín Oficial del 29-ago-2006  
Número: 30978

**Decreto 1.426/92**

**Apruébase la estructura organizativa del Consejo Nacional de la Mujer**

Publicada en el Boletín Oficial del 13-ago-1992  
Número: 27450

**Decreto 1836/2009**

**Apruébase la estructura organizativa del Consejo Nacional de Coordinación de Políticas Sociales de la Presidencia de la Nación. Creación de la Unidad de Coordinación Nacional para la prevención, asistencia y erradicación de la violencia contra las mujeres**

Publicada en el Boletín Oficial del 26-nov.-2009  
Número: 31789

**Decreto 2.385/93**

**Incorporación de la figura de acoso sexual al Régimen Jurídico básico de la función pública. Modificación del decreto 1797/80 art. 28.**

Publicada en el Boletín Oficial del 23-nov.-1993  
Número: 27771

**Decreto 1.363/97**

**Igualdad de Trato entre Agentes de la Administración Pública Nacional.**

Publicada en el Boletín Oficial del 19-dic.-1997  
Número: 28798

**Decreto 254/98**

**Plan para la Igualdad de Oportunidades entre Varones y Mujeres en el Mundo Laboral.**

Publicada en el Boletín Oficial del 11-mar-1998  
Número: 28854

## Provincia de Chubut

**Ley N° 4.616.**

**Registro de Deudores Alimentarios Morosos.**

Sancionada: 20/6/2000  
Boletín Oficial de la Provincia de Chubut  
Fecha de Publicación: 2/8/2000  
Acuerdo 3.238/2001 del Superior Tribunal de Justicia del Chubut Reglamentación de la Ley N° 4.616 de creación del Registro de Alimentantes Morosos.

**Ley N° 4.545.**

**Creación del Programa de Salud Sexual y Reproductiva.**

**Ley I - N° 208**

Sancionada: 1999  
Decreto 1.518/2000. Reglamentación de la Ley N° 4.545 de Creación del Programa de Salud Sexual y Reproductiva.

**Ley N° 4.950.**

**Anticoncepción Quirúrgica.**

Sancionada: 10/12/2002  
Decreto 932/2003. Reglamentación de la Ley N° 4.950 de Anticoncepción Quirúrgica: Reglamentación del funcionamiento e integración del Comité de Bioética de establecimientos hospitalarios públicos y privados.  
Boletín Oficial de la Provincia de Chubut AÑO XLV - N° 9290  
Fecha de Publicación: 18 de Julio de 2003

**Ley N° 4.031.**

**Créanse en las ciudades de Trelew, Comodoro Rivadavia y Esquel, un Servicio de Asistencia a la Víctima del Delito, dependiente del Poder Judicial de la Provincia de Chubut.**

**Ley I - N° 172**

**Ley N° 4.118.**

**Maltrato Familiar.**

**Juez - Servicio De Asistencia Social - Ministerio Publico - Menores - Discapacitados -Violencia Familiar Denuncia- Regimen De Denuncias Por Violencia Familiar**  
**Ley U 004118**

Sancionada: 15/08/1995  
Boletín Oficial de la Provincia de Chubut  
Fecha de Publicación: 07/09/1995

**Ley N° 4.405.**

**Violencia Familiar**

Competencia de Juzgados Procesales en Casos de Violencia Familiar.  
Ley XV- N° 8

**Sancionada: 29/11/2007**

**Nota:** Los textos correspondientes a la legislación se encuentran disponibles en:

<http://www.cnm.gov.ar/LegInternacional/LegislacionInternacional.html>

<http://www.cnm.gov.ar/LegNacional/LegislacionNacional.html>

<http://www.cnm.gov.ar/LegProvincial/LegislacionProvincial.html>